

PLAN DE DIVISION-BORNAGE

Propriété de la Commune de SARAN

Levé effectué le 3 avril 2024
Bornage réalisé le 10 juin 2024

Références cadastrales après réunion et division :
Section BH - N°645 (05 a 64 ca)
N°646 (05 a 26 ca)
N°647 (03 a 66 ca)
DMPC n°4740 W et 4741 S en date du 21/05/2024

NOUVELLE DIVISION 2024

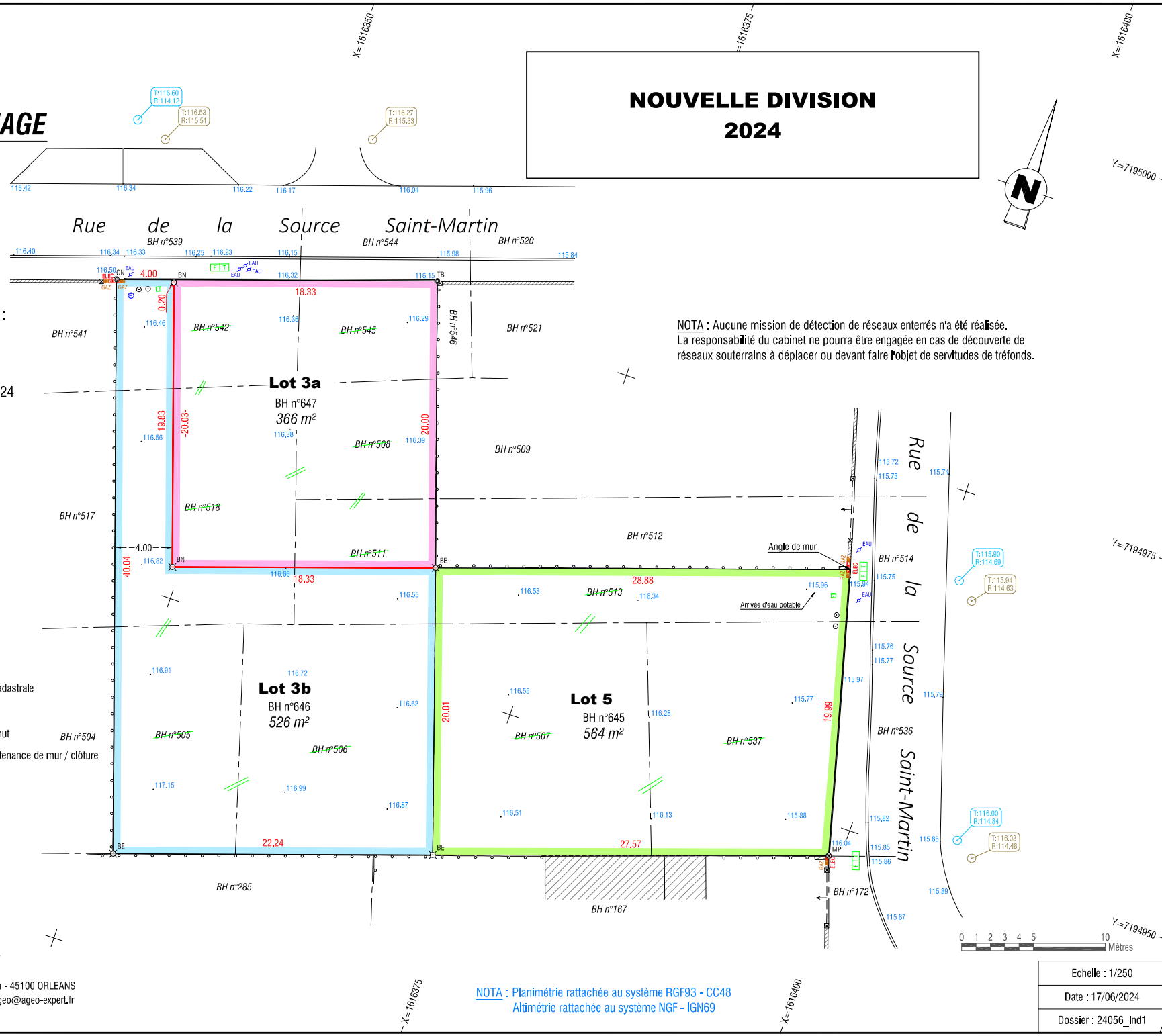
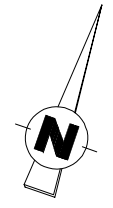

NOTA : Aucune mission de détection de réseaux enterrés n'a été réalisée.
La responsabilité du cabinet ne pourra être engagée en cas de découverte de réseaux souterrains à déplacer ou devant faire l'objet de servitudes de tréfonds.

- BN BE Borne nouvelle / existante (polyroc, plastique, métal)
- CN CE Clou nouveau / existant
- TB Tige de borne nouvelle
- MP Marque de peinture nouvelle
- Application cadastrale
- Clôture
- Mur / Mur bahut
- Signe d'appartenance de mur / clôture



Nicolas CIMADEVILLA
Géomètre-Expert ETP
101, avenue de Saint-Mesmin - 45100 ORLEANS
Tél : 02.38.44.46.16 Mail : ageo@ageo-expert.fr

NOTA : Planimétrie rattachée au système RGF93 - CC48
Altimétrie rattachée au système NGF - IGN69



Echelle : 1/250
Date : 17/06/2024
Dossier : 24056_Ind1